



การดำเนินงาน เงินอุดหนุนนักเรียนยากจน (ทุนเสมอภาค)

โรงเรียนถ้าปีนวิทย์
สำนักงานเขตพื้นที่การศึกษามัธยมศึกษาพะเยา



กลุ่มงานที่เกี่ยวข้อง



วิชาการ

- งานทุนอุดหนุนปัจจัยพื้นฐาน
- งาน DMC
- งานแนะแนว

กิจการนักเรียน

- ระบบดูแลช่วยเหลือนักเรียน
- ระบบครูที่ปรึกษาประจำชั้น

อำนวยการ

- งานการเงิน

ผู้รับผิดชอบ



นายนาวิน กาวี

แอดมินระบบ
ปัจจัยพื้นฐาน
ของโรงเรียน



นางรุ่งทิวา กาวี

นางสิริกัญญา ยะมา

หัวหน้างาน
และเจ้าหน้าที่
ปฏิบัติงาน
ทุนเสมอภาค



นางมัลลิกา คำชุ่ม

หัวหน้างานการเงิน

ขั้นตอน การดำเนินงาน

เตรียมความพร้อมข้อมูล

งานทุนอุดหนุนนักเรียนยากจน (ทุนเสมอภาค) ดำเนินการ
มอบเอกสาร นร.01 ให้ผู้ปกครองนำไปกรอกให้ข้อมูลก่อน
ในวันรายงานตัว และมอบตัว นักเรียนใหม่ ในแต่ละปีการ
ศึกษา



ขั้นตอน การดำเนินงาน

คัดกรองเบื้องต้น

ครูที่ปรึกษา ร่วมกับ เจ้าหน้าที่
งานทุนเสมอภาคฯ ทำการคัด
กรองเบื้องต้นจากข้อมูลที่ได้
รับจากผู้ปกครอง

กรอกข้อมูลผ่านระบบ DMC

งาน DMC กรอกข้อมูลเบื้องต้น
ของนักเรียนลงระบบ DMC
และระบุให้นักเรียนที่เข้าเกณฑ์
เป็น "นักเรียนยากจน" ในระบบ
DMC

อบรมการใช้งานระบบ ให้ครูที่ปรึกษา

แอดมินของโรงเรียน จัด
อบรม และมอบรหัสการ
เข้ากรอกข้อมูลให้ครูที่
ปรึกษา (ระดับชั้น ม.ต้น)

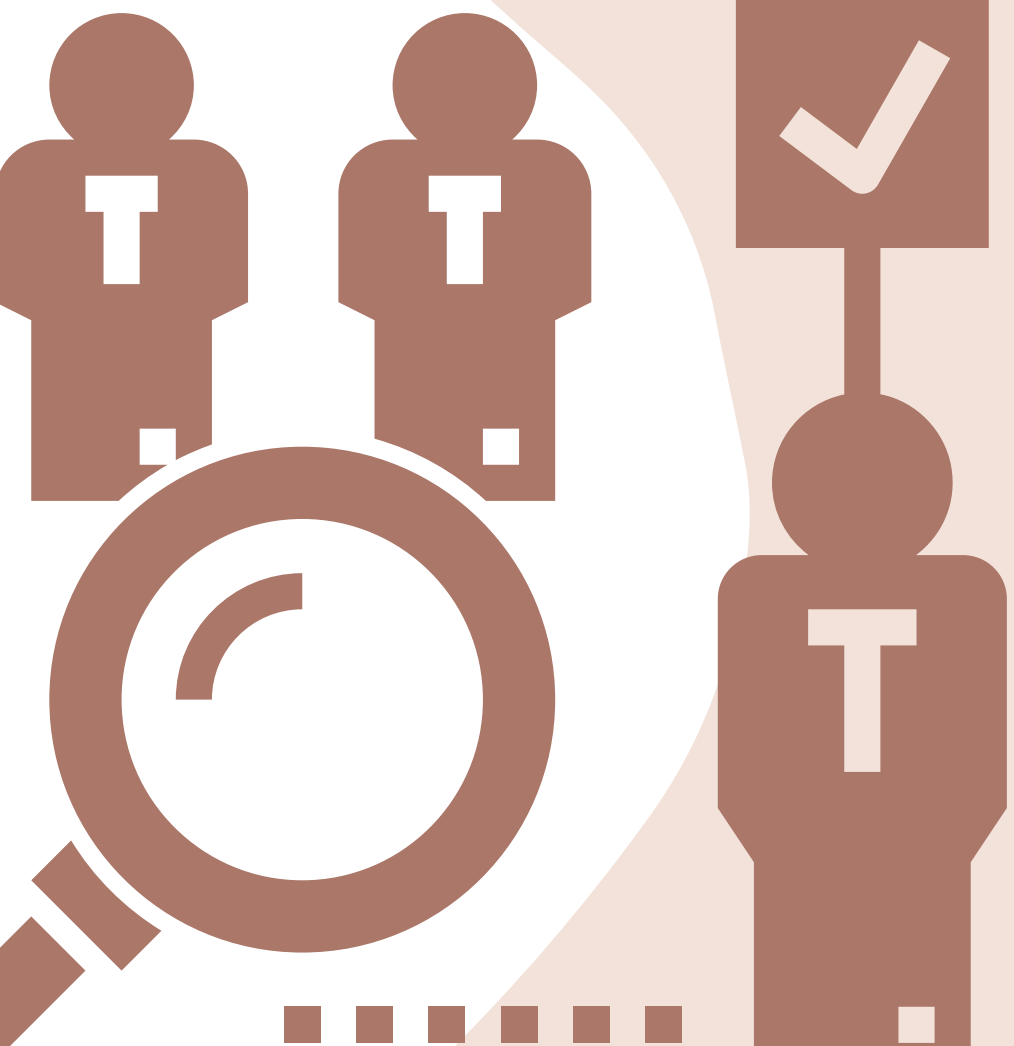

ขั้นตอน การดำเนินงาน

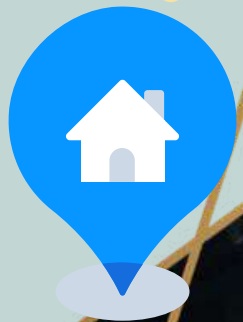

ครูที่ปรึกษาออกเยี่ยมบ้านนักเรียน



ครูที่ปรึกษาออกเยี่ยมบ้านนักเรียน เพื่อดูสภาพปัญหา
ครอบครัว ความสัมพันธ์ในครอบครัว และบันทึกภาพจัดทำ
หลักฐานร่องรอย

ขั้นตอน การดำเนินงาน

ครูที่ปรึกษากรอกข้อมูล ในระบบปัจจัยพื้นฐานฯ



ระบบปัจจัยพื้นฐานนักเรียนยากจน
ภายใต้โครงการพัฒนาระบบสารสนเทศเพื่อหลักประกันโอกาสทางการเรียนรู้
กสศ

คัดกรองนักเรียนยากจน

เข้าเรียนและนำหมักส่วนสูง

เข้าสู่ระบบ CCT.THAIEDUFORALL.ORG

ครูแอดมิน

แบบฟอร์ม > รายงาน > ติดตามความก้าวหน้า > เงินอุดหนุน

แบบรับรองผลพิจารณา นร.05/ท.001 [1/2563]

พิมพ์แบบรับรองผลพิจารณา นร.05 และ ท.001 [2563]

แบบฟอร์ม ท.002 ภาคเรียนที่ 1 ปี 2563

แบบฟอร์ม ท.002 ภาคเรียนที่ 2 ปี 2562

การโอนเงินคืน กสศ.

คณะกรรมการ ๙๙

รายชื่อนักเรียนเพื่อรับรองข้อมูล

สรุปรายชื่อ นร.เพื่อรับรองการเงิน

บัญชีธนาคารโรงเรียน

ท.001

โรงเรียนประถมศึกษา ส. ๙๙๙๙๙๙๙๙

ประธานคณะกรรมการ

สำเนาชื่อ > ถึง > นามสกุล >

ตำแหน่ง > สังกัดหน่วยงาน >

1 กดเลือกแถบ
แบบฟอร์ม
นักเรียนยากจน

เลือก
แบบพิจารณาผล
นร.05

ฝ่ายบริหาร และหัวหน้างานทุนเสมอภาคฯ กำกับติดตาม
ให้การกรอกข้อมูลครบถ้วน และถูกต้องตามสภาพจริง

ขั้นตอน การดำเนินงาน

รับรองผลการพิจารณา

โรงเรียนบรรจุผลการพิจารณาลงใน
วาระการประชุมของคณะกรรมการ
สถานศึกษาฯ เพื่อให้คณะกรรมการ
สถานศึกษาฯ พิจารณารับรองผลการ
คัดกรองของระบบฯ



ขั้นตอนการ ดำเนินงาน



แอดมินยืนยันผลในระบบ

แอดมินของโรงเรียน ทำการยืนยัน
ข้อมูลในระบบ และระบุช่องทางการ
รับเงินของนักเรียน (โรงเรียนเลือก
การรับเงินสดผ่านสถานศึกษา)

งานทุน
เสมอภาคฯ

รายงาน
ฝ่ายบริหาร

แจ้งรายชื่อ
นักเรียนให้
ครูที่ปรึกษา

ตรวจสอบ
ยอดเงินกับ
เจ้าหน้าที่การเงิน

แจ้งผู้ปกครองให้
เตรียมพร้อม
เอกสารหลักฐาน
การรับทุน



ขั้นตอนการ ดำเนินงาน

ผู้ปกครองมารับทุนการศึกษา



ผู้ปกครองมารับทุนการศึกษา ตามวันและเวลาที่กำหนด โดย
งานทุนเสมอภาคฯ ร่วมกับ คณะครูที่ปรึกษา ร่วมกันปฏิบัติหน้าที่
ในการมอบเงิน เพื่อความรวดเร็วในการดำเนินกิจกรรม

ครูที่ปรึกษารายงานในระบบ

ครูที่ปรึกษารายงาน การจัดสรรเงิน
ทุนอุดหนุนแบบมีเงื่อนไข กรณี
นักเรียนทุนเสมอภาคขอรับเงินสด
ผ่านสถานศึกษา



แอดมินรายงานในระบบ

แอดมินของโรงเรียน จัดทำ
แบบรายงานการจัดสรรเงินอุดหนุน
แบบมีเงื่อนไข



170 คน

จำนวนผู้ได้รับทุนปัจจัยพื้นฐาน

41.87% ของนักเรียนทั้งหมดในโรงเรียน

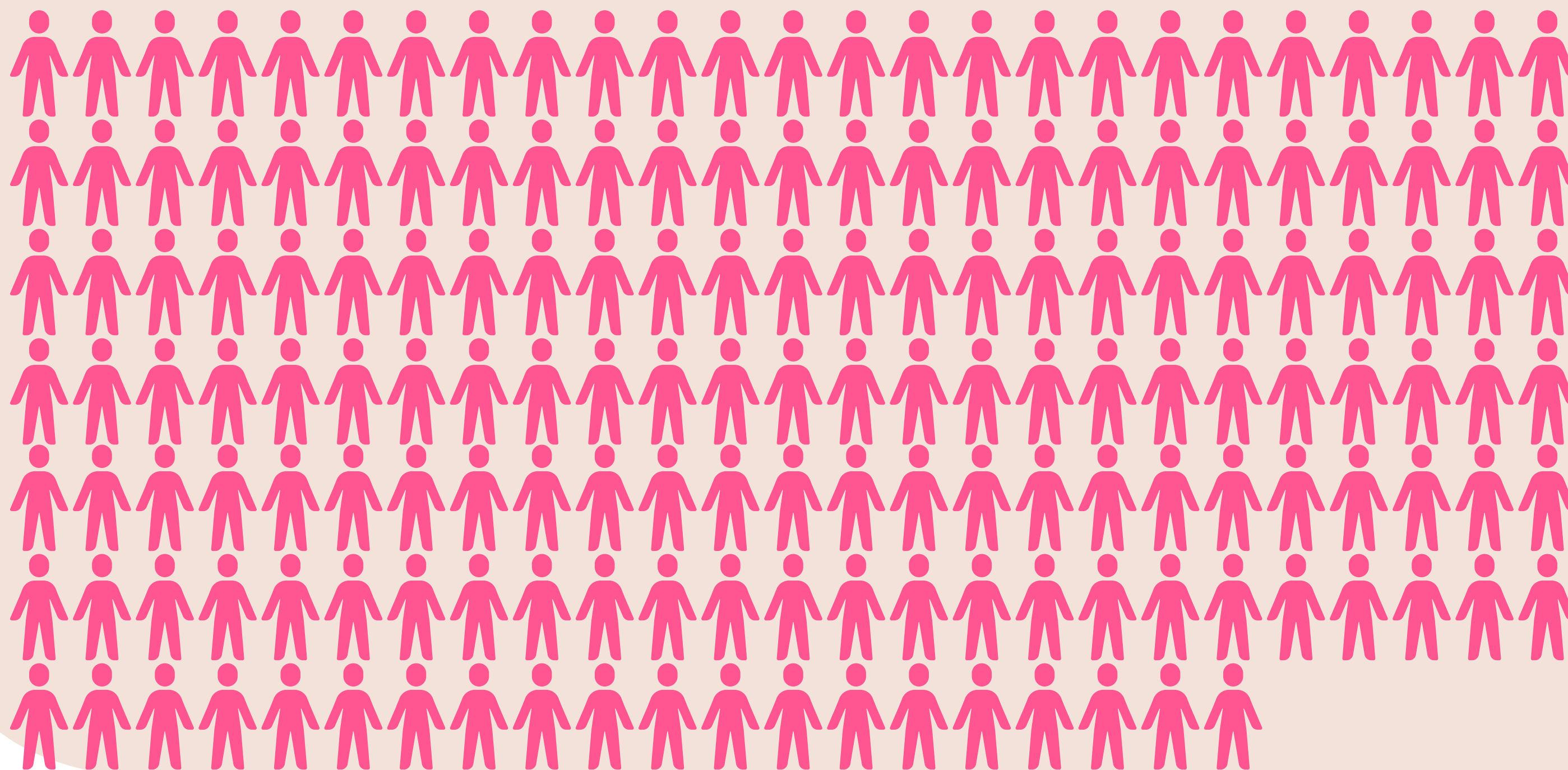

90

คน

จำนวนผู้ได้รับทุนเสมอภาค

52.94% ของผู้ได้รับทุนปัจจัยพื้นฐานทั้งหมด
22.17% ของนักเรียนทั้งหมด

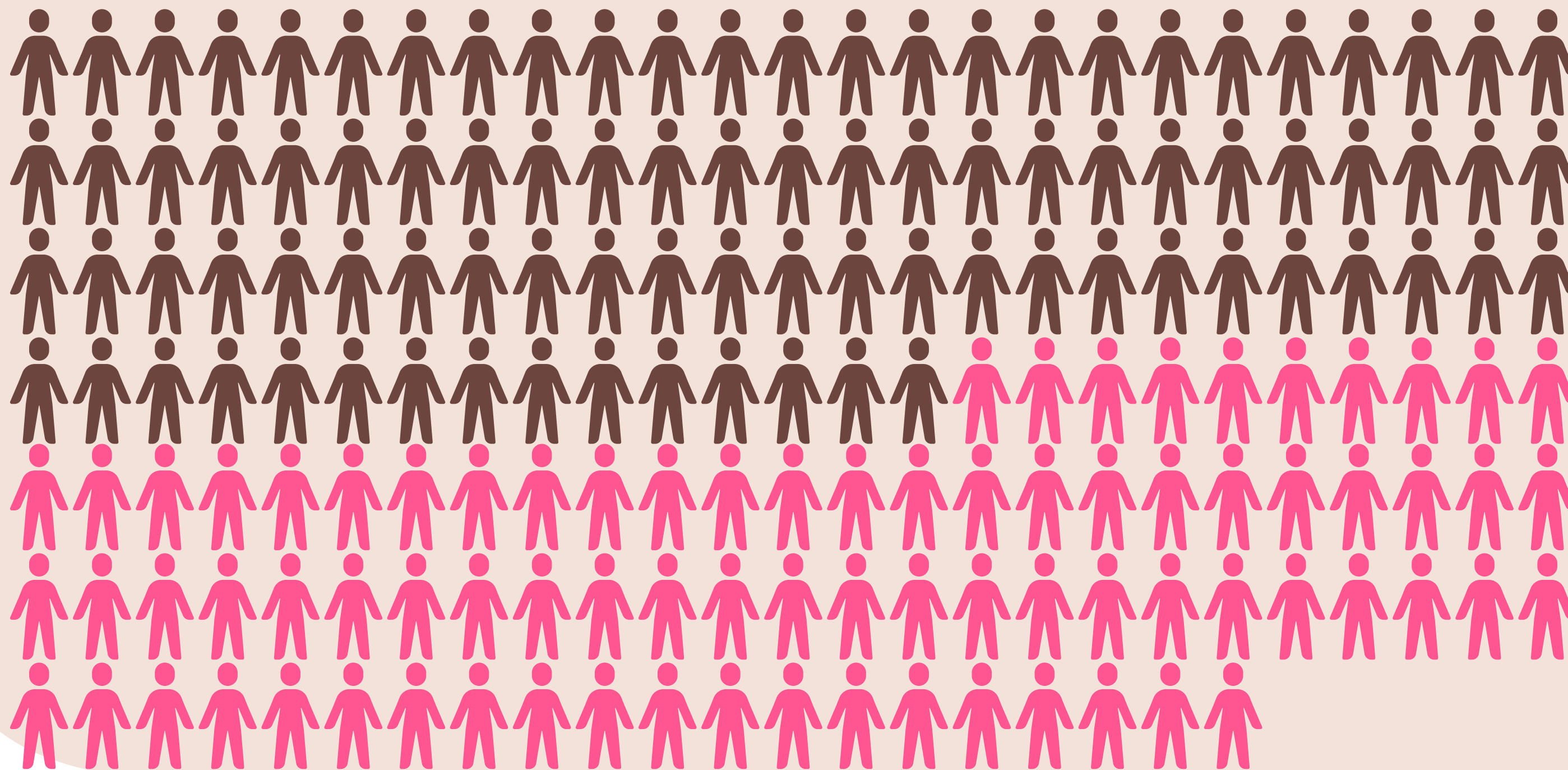

จุดแข็งของการดำเนินงาน

- ฝ่ายบริหารมีนโยบายที่ชัดเจน และให้การสนับสนุน กำกับติดตามการดำเนินงานอย่างใกล้ชิด
- มีทีมคณะกรรมการดำเนินงานที่เข้มแข็ง เข้าใจระบบและกระบวนการทำงาน
- มีทีมครูที่ปรึกษา และระบบดูแลช่วยเหลือนักเรียนที่เข้มแข็ง ในการออกเยี่ยมบ้านนักเรียนและเก็บข้อมูล

ปัญหาและอุปสรรคที่พบ

- ครูที่ปรึกษาบางท่านขาดความชำนาญในการป้อนข้อมูลผ่านระบบ

แนวทางแก้ไขปัญหา

- จัดอบรมแบบ On The Job Training ระหว่างการดำเนินงาน
- จัดทีมช่วยเหลือจากฝ่ายงาน (เจ้าหน้าที่แนะแนวร่วมกับเจ้าหน้าที่สำนักงานวิชาการ) ให้ความช่วยเหลือในการกรอกข้อมูล



ขอบคุณครับ

กลุ่มบริหารงานวิชาการ โรงเรียนลำปลายมาศศึกษา
สำนักงานเขตพื้นที่การศึกษามัธยมศึกษาพะเยา

